



**PROELEC**

**PROFESSIONNEL  
ELECTRICITE**

- INSTALLATION ÉLECTRIQUE
- BÂTIMENTS ET INDUSTRIES
- COURANT FORT ET FAIBLE
- CÂBLAGES ARMOIRES
- POSTE DE TRANSFORMATION



الجمهورية التونسية  
وزارة التجهيز والإسكان  
والتهيئة الترابية

13-01-21-09

## مقرر في منح ترخيص لمقاوله بناء وأشغال عمومية

إن وزير التجهيز والإسكان والتهيئة الترابية  
بعد الاطلاع على الأمر عدد 2656 لسنة 2008 المؤرخ في 31 جويلية 2008 والمتعلق بضبط معايير وصيغ  
منح وسحب المصادقة التي توهم مقاولات البناء والأشغال العمومية للمشاركة في إنجاز الصفقات العمومية،  
وعلى قرار وزيرة التجهيز والإسكان والتهيئة الترابية المؤرخ في 18 أوت 2008، والمتعلق بضبط الأنشطة  
والاختصاصات والأصناف والحدود القصوى الموافقة لها والتي يمكن لمقاولات البناء والأشغال العمومية الحصول فيها  
على المصادقة وكذلك الإمكانيات البشرية والمادية والمالية الواجب توفرها لدى هذه المقاولات،  
وعلى رأي اللجنة الوطنية للمصادقة على مقاولات البناء والأشغال العمومية المضمن بمحضر جلساتها المنعقدة بتاريخ  
19 أفريل 2019.

### قرر ما يلي:

الفصل الأول : تمنح مقاوله البناء والأشغال العمومية "شركة برو اليك" STE PRO ELEC  
(شركة ذات مسؤولية محدودة) ووكيلها ماهر مقني ، الترخيص التالي:

عدد التضمين	النشاط	الاختصاص	الصنف
تم 1128	البناء	ب2=الكهرباء	الثالث(3)

الفصل 2 : على المقاوله المذكورة أعلاه أن تعلم الإدارة بكل تغيير قد يطرأ على المعلومات الواردة ضمن ملف  
الترخيص الممنوح وذلك حال حصوله.

الفصل 3 : حدت مدة صلاحية هذا الترخيص بخمس سنوات من تاريخ هذا القرار

تونس في : 24 أفريل 2019  
وزير التجهيز والإسكان

والتهيئة الترابية

وزير التجهيز والإسكان  
والتهيئة الترابية  
نور الدين بن علي

# PROFESSIONNEL ELECTRICITE

**PROELEC**, EST UNE SOCIÉTÉ TUNISIENNE DANS LA RÉALISATION DES TRAVAUX ÉLECTRIQUES AGRÉÉ PAR L'ETAT AGRÉMENT B2 CATEGORIE 3, ET GRÂCE AU DYNAMISME ET LA COMPÉTENCE DE SON ÉQUIPE, A CONNU UNE ÉVOLUTION AU SECTEUR D'ÉLECTRICITÉ EN TUNISIE.

FORTS D'UNE GRANDE EXPÉRIENCE ET D'UN SAVOIR-FAIRE NON ÉGALÉ EN TUNISIE, PROELEC RÉALISENT L'ÉTUDE ET LA CONCEPTION AINSI QUE LA MISE EN SERVICE DE TOUS TYPES DE TRAVAUX ÉLECTRIQUES QUE VOUS SOYEZ : PARTICULIERS, PROFESSIONNELS, COLLECTIVITÉS, ÉTABLISSEMENTS DE SANTÉ...

NOTRE SERVICE, NOS COMPÉTENCES ET NOTRE SÉRIEUX SONT DES ATOUTS QUE NOUS SOUHAITONS METTRE À VOTRE DISPOSITION.

# PROFESSIONAL SECURITY SERVICES

**PROSSER** EST UNE SOCIÉTÉ TUNISIENNE DANS LA RÉALISATION DES SERVICES DE LA SÉCURITÉ PRÉVENANTE DE LA SOCIÉTÉ **PROELEC**.

NOUS VOUS PROPOSONS UN TRÈS LARGE PANEL DE SYSTÈME DE SÉCURITÉ INCENDIE DE HAUTE TECHNOLOGIE QUELLES QUE SOIENT LES VERSIONS, POUR LES HABITONS ET LES BÂTIMENTS PROFESSIONNELS. GRACE À CETTE DIVERSITÉ VOUS BÉNÉFICIER DE SOLUTIONS PERSONNALISES.

AUSSI, NOUS VOUS OFFRONS DES SOLUTIONS DOMOTIQUE PERMETTANT À L'UTILISATEUR DE GÉRER TOUS LES FONCTIONNALITÉS ÉLECTRIQUES DE SA MAISON LOCALEMENT OU À DISTANCE VIA SON TÉLÉPHONE OU SON ORDINATEUR . NOS CAPACITÉS PROFESSIONNELLES ET NOTRE RESPECT DE LA QUALITÉ ET DE LA CONFIDENTIALITÉ VOUS PERMETTENT DE NOUS FAIRE CONFIANCE POUR LA RÉALISATION DE TOUS LES TRAVAUX DE SÉCURITÉ.



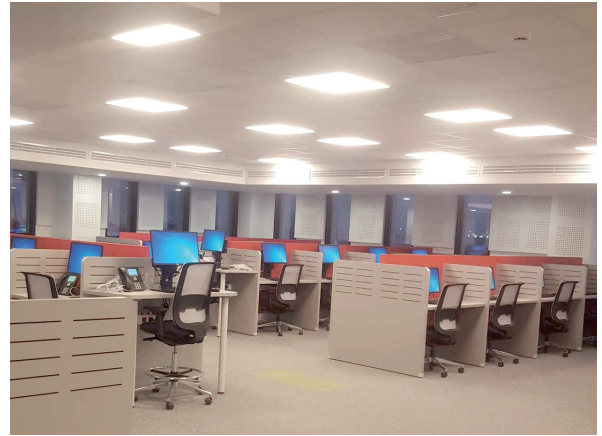

## DESCRIPTION

EMPLACEMENT: Z.I. KHEIREDDINE (KRAM) - TUNIS

PROPRIÉTAIRE : DHILEL - ONS

ANNÉE: 2018

## OPUS 1 & 2

CENTRE D'APPEL TELEPERFORMANCE  
AVEC POSTE TRANSFORMATION  
PRÉFABRIQUÉ 1250 KVA



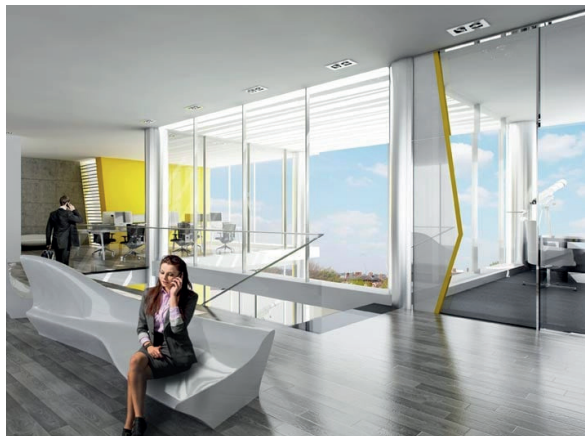

## DESCRIPTION

EMPLACEMENT: LES BERGES DU LAC 2 - TUNIS

PROPRIÉTAIRE : ZEN IMMOBILIERE

ANNÉE: 2020

# THE SCREEN

AVEC 3 POSTE TRANSFORMATION 630 KVA



## **DESCRIPTION**

**EMPLACEMENT: SFAX**

**PROPRIÉTAIRE : ZEN IMMOBILIERE**

**ANNÉE: 2014**

**Siège GROUPE ZEN**



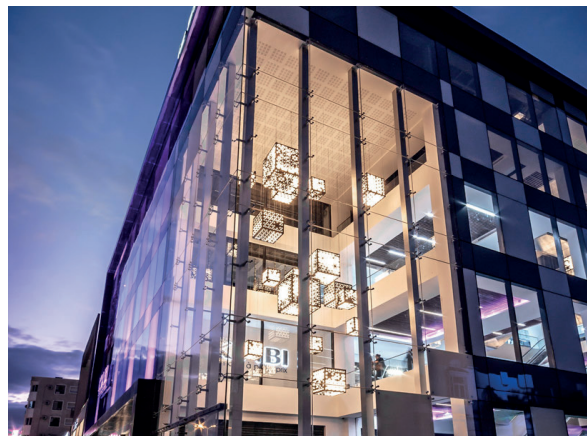

## DESCRIPTION

EMPLACEMENT: LA SOKRA - TUNIS

PROPRIÉTAIRE : SQUARE PROPERTIES

ANNÉE: 2016

**LE SQUARE**  
CENTRE COMMERCIALE LA SOKRA



## **DESCRIPTION**

**EMPLACEMENT: TENIOUR - SFAX**

**PROPRIÉTAIRE : IMMOBILIER MAGASIN GÉNÉRAL**

**ANNÉE: 2020**

## **DORRET SFAX**

**COMPLEXE IMMOBILIER À USAGE DE  
COMMERCES BUREAUX ET HABITATION**





## DESCRIPTION

EMPLACEMENT: SEHLINE - MONASTIR

PROPRIÉTAIRE : MED EXPO

ANNÉE: 2018

PALAIS DES  
EXPOSITIONS  
DU SAHEL



## DESCRIPTION

EMPLACEMENT: ROUTE GABES - SFAX

PROPRIÉTAIRE : MAS LOISIRS

ANNÉE: 2020

**ATLAS**  
PARC DE LOISIRS

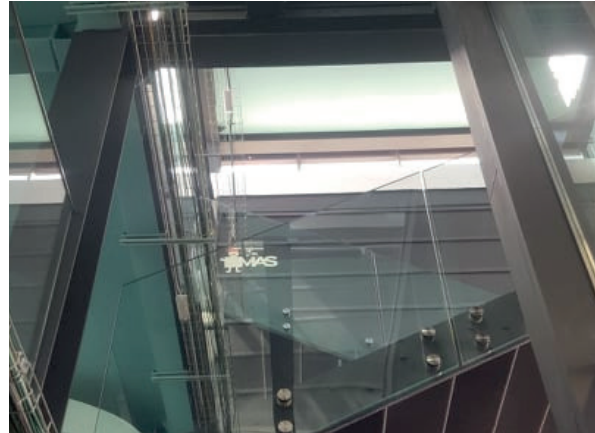

## DESCRIPTION

EMPLACEMENT: Z.I. MANZEL CHAKER - SFAX

PROPRIÉTAIRE : MAS

ANNÉE: 2017

# SOCIETE MAS

SIEGE SOCIAL ET USINE DE FABRICATION





## **DESCRIPTION**

**EMPLACEMENT: Z.I. MANZEL CHAKER - SFAX**

**PROPRIÉTAIRE : POLYBAT**

**ANNÉE: 2013**

# **SOCIETE POLYBAT**

**USINE DE FABRICATION DES PRODUITS  
DE POLYSTYRÈNE**





## **DESCRIPTION**

**EMPLACEMENT: RUE MORNAGUIA SIJOURNI - TUNIS**

**PROPRIÉTAIRE : PARENIN**

**ANNÉE: 2018**

**GOOD YEAR**  
DÉPÔTS ET ADMINISTRATION



## DESCRIPTION

**EMPLACEMENT:** RUE GABES KM 1 - SFAX

RUE GABES Z.I. - THINA

**PROPRIÉTAIRE :** AMECAP

**ANNÉE:** 2014

2020

**AMECAP**

ADMINISTRATION ET USINE



## **DESCRIPTION**

**EMPLACEMENT: ZONE INDUSTRIELLE MANZEL CHAKER**

**PROPRIÉTAIRE : ECOLIVING**

**ANNÉE: 2018**

**ECOLIVING**

ADMINISTRATION ET USINE  
AVEC DEUX POSTES DE  
TRANSFORMATION 800 KVA



## DESCRIPTION

EMPLACEMENT: ZONE INDUSTRIELLE DHOUKHAN - SFAX

PROPRIÉTAIRE : LE RACCORDEMENT

ANNÉE: 2017

## LE RACCORDEMENT

ADMINISTRATION ET USINE DE  
FABRICATION PRODUITS MÉTALIQUES.



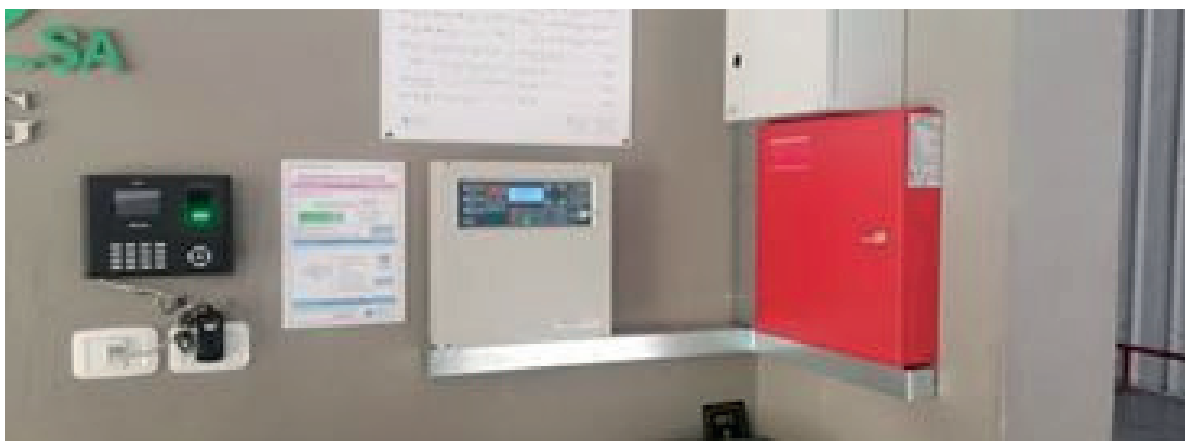
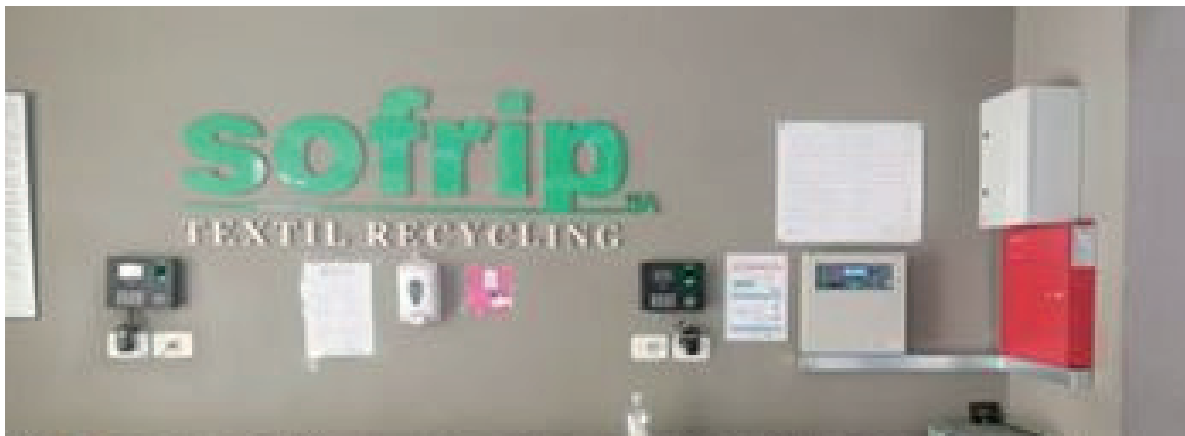

## DESCRIPTION

**EMPLACEMENT:** Z.I. SIDI SALAH - SFAX

**PROPRIÉTAIRE :** SOFRIP

**ANNÉE:** 2020

# SOFRIP

USINE DE RECYCLAGE DE TEXTILE  
SYSTEME DE DETECTION INCENDIE



**STAND MAS GROUP**  
PARIS NORD VILLEPINT 2019

BÂTIMENT



**LES BOUTIQUES ZEN**  
DANS LA RÉPUBLIQUE TUNISIENNE

INDUSTRIEL



**SALLE DE CONFERENCE**  
HOTEL AZALAI BAMAKO (MALI)





## DESCRIPTION

EMPLACEMENT: ROUTE GREMDA - SFAX

PROPRIÉTAIRE : PROMED

ANNÉE: 2011

**VINCI**

IMMEUBLE À USAGE COMMERCIAL  
ET D'HABITATION



## DESCRIPTION

**EMPLACEMENT: ZONE TOURISTIQUE DE MAHDIA**

**PROPRIÉTAIRE : IMMOBILIERE MAGHRÉBINE**

**ANNÉE: 2016**

PANORAMA



## DESCRIPTION

EMPLACEMENT: SIS À MREZGA - NABEUL

PROPRIÉTAIRE : IMMOBILIERE MARAYA

ANNÉE: EZZAHRA 2014

AL RIHAB 2018

# IMMOBILIERE MARAYA

IMMEUBLE À USAGE COMMERCIAL ET D'HABITATION





## DESCRIPTION

EMPLACEMENT: LES BERGES DU LAC - TUNIS

PROPRIÉTAIRE : PROMED

ANNÉE: 2017

# LAC DES CYGNES

IMMEUBLE À USAGE COMMERCIAL  
ET D'HABITATION



## DESCRIPTION

EMPLACEMENT: ROUTE TENIOUR - SFAX

PROPRIÉTAIRE : ALOCASIA

ANNÉE: 2019

IMMEUBLE  
FLEURS DE LYS

VILLAS



**VILLA IZ**  
SIS A ROUTE TENIOUR - SFAX



# VILLAS



**VILLA TZ**  
SIS A MNIHLA - TUNIS

VILLAS



**VILLA AIR**  
SIS A MORNEG - TUNIS

# ILS NOUS ONT FAIT CONFIANCE

**POLYBAT**  
FABRICANT DE PRODUITS D'ISOLATION EN POLYSTYRENE

**ZEN**

**PROMED**  
PROMOTION & EDIFICATION



**MAS  
GROUP**



**AMECAP**<sup>®</sup>  
Décolletage & Usinage



**پارناب  
PARENIN** **CAT**

**MED expo**  
Site Méditerranéenne  
de commerce et de  
services d'expositions

**L'Art فن**  
**du Bureau المكتب**

**NOURFRUIT**







# PROELEC

 ROUTE GREMDA KM 0,5 AV. MAJIDA BOULILA  
IMM. VINCI A83 SFAX 3027 - TUNISIE.

 [CONTACT@PROELEC.COM.TN](mailto:CONTACT@PROELEC.COM.TN)  
[CONTACT.PROELEC17@GMAIL.COM](mailto:CONTACT.PROELEC17@GMAIL.COM)

 TÉL.: (+216) 31 400 054  
(+216) 58 384 400  
 FAX : (+216) 32 400 054